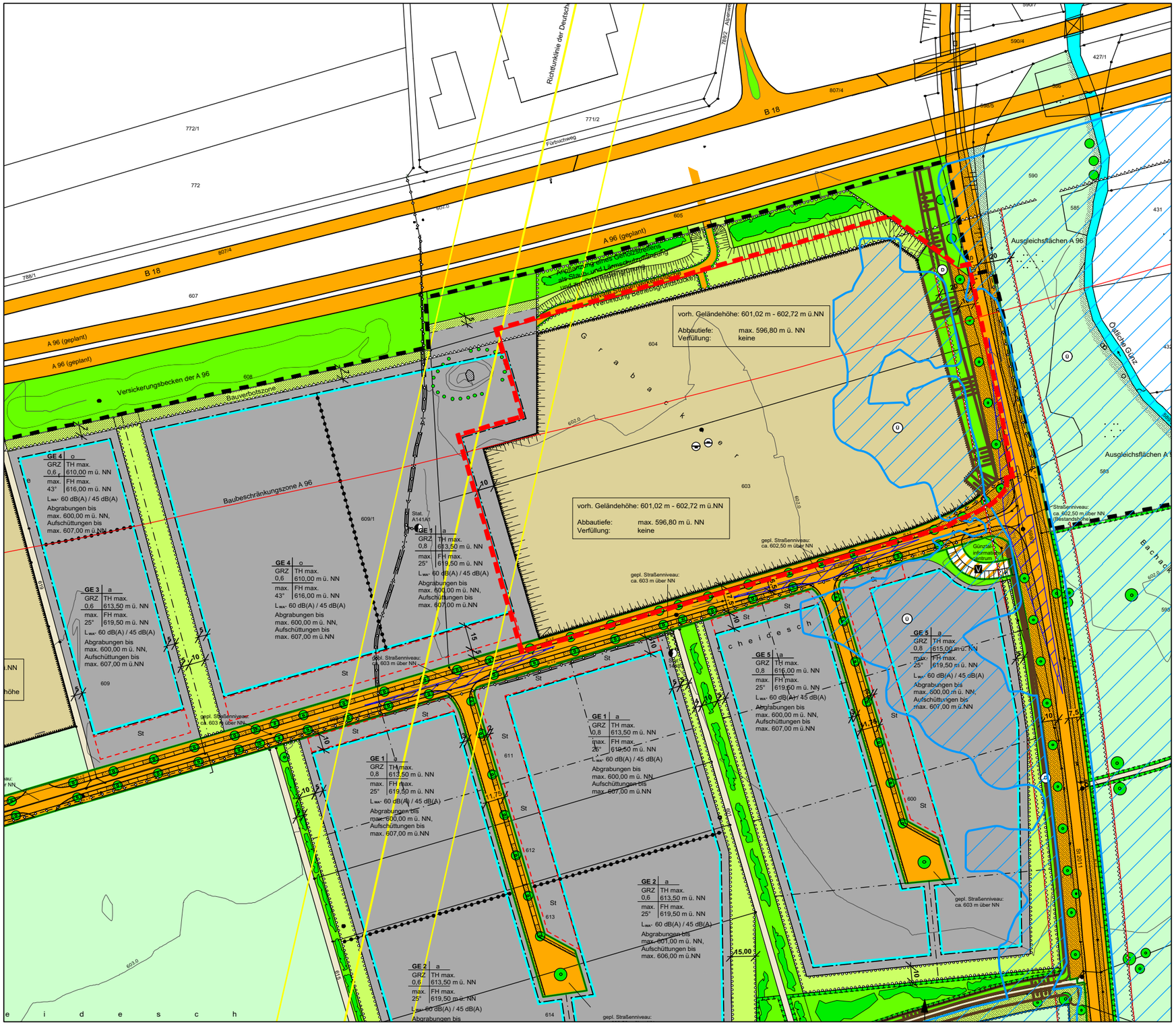

LEGENDE

Grenze des räumlichen Geltungsbereichs des bestandskräftigen Bebauungsplans in der Fassung vom 17.12.2007

Grenze des räumlichen Geltungsbereichs der 5. Änderung des Bebauungsplans

Planvorhaben

5. Änderung Bebauungsplan "Gewerbegebiet südlich der A 96"

ENDFASSUNG vom 24.09.2018

Projektphase: ENDFASSUNG

Projektnummer: 12-110 / 18-104

Plan-Datei: 180924_5_BPÄe_GE suedl A96_ Planzeichnung_End

Anlage 3

Ausschnitt bestandskräftiger Bebauungsplan in der Fassung vom 17.12.2007 mit Überlagerung des Änderungsbereiches

Datum: gez. 24.09.2012, erg. 19.02.2018

Maßstab: 1 : 2.500

gez.: me

N

kern. architekten

Bürgermeister-Krach-Straße 6
87719 Mindelheim

Tel. 08261/ 731 89-0
Fax 08261/ 731 89-20

info@architekt-kern.de
www.architekt-kern.de